ZaD 1/2026 - VŠETKY LOKALITY

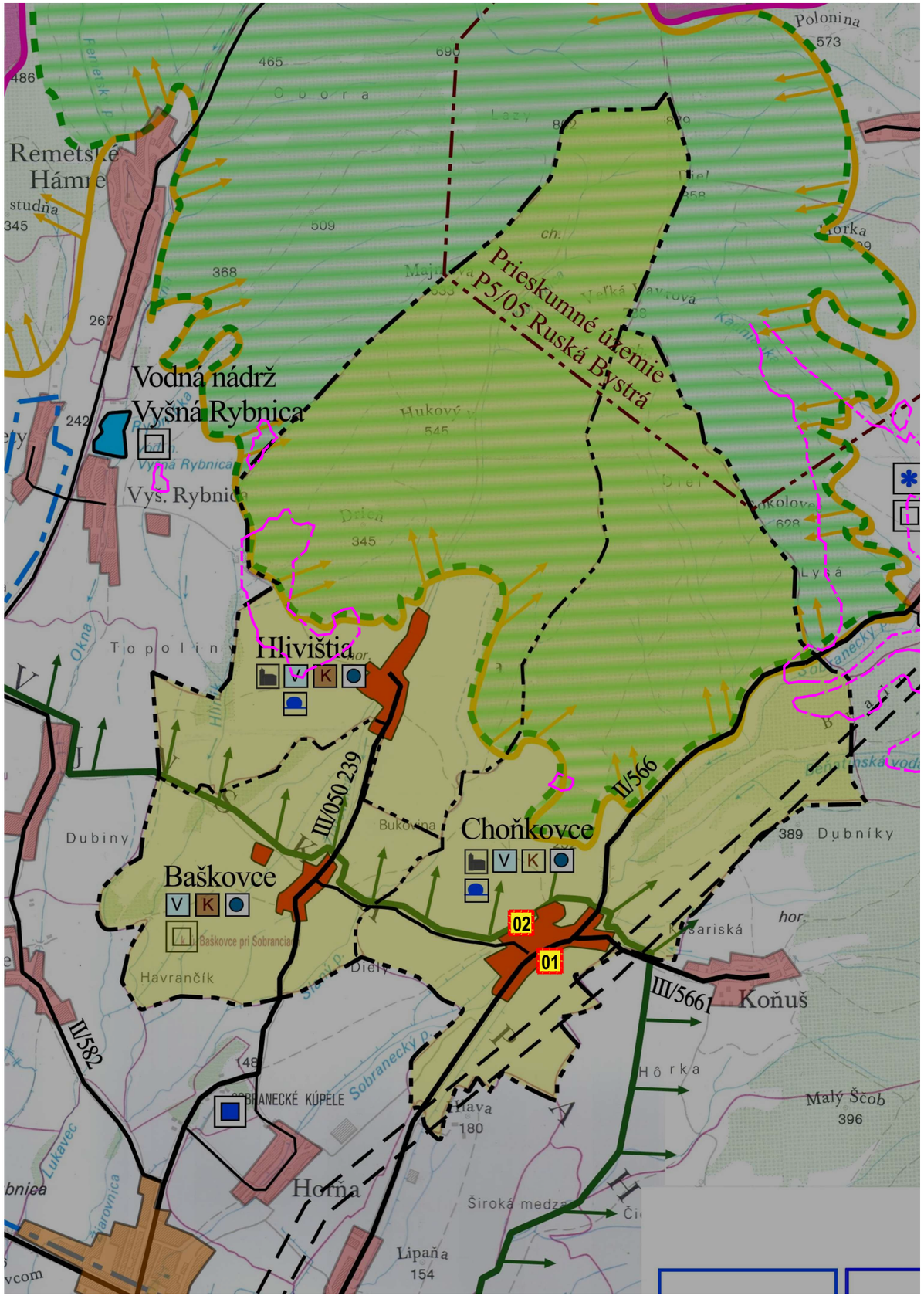

LEGENDA

STAV	NÁVRH	
		ŠTÁTNA HRANICA
		HRANICA OKRESU
		HRANICA KATASTRA OBCE
		CHRÁNENÉ LOŽISKOVÉ ÚZEMIE - CHLÚ
		PRIESKUMNÉ ÚZEMIE P5/05 RUSKÁ BYSTRÁ
		PHO VODNÉHO ZDROJA
		VODOJEM
		OCHRANNÉ PÁSMO VVN ELEKTRICKÉHO VEDENIA
		PLOCHA RIEŠENÉHO SÍDLA
		NAJBLIŽŠIE SUSEDNÉ OBCE
		NAJBLIŽŠIE SÍDLO MESTKÉHO TYPU
		DIALNICA D1
		CESTA tr. I
		CESTA tr. II
		CESTA tr. III
		ÚZEMIE EURÓPSKEHO VÝZNAMU - MORSKÉ OKO
		CHRÁNENÁ KRAJINNÁ OBLASŤ VIHORLAT
		CHRÁNENÉ VTÁČIE ÚZEMIE VIHORLATSKÉ VRCHY
		PLYNOFIKOVANÉ SÍDLO
V		SÍDLO S VODOVODOM
K	K	SÍDLO S KANALIZÁCIOU
		STREDISKO ZIMNEJ REKREÁCIE
		STREDISKO REKREAČNÉ STREDISKO TURIZMU
		OBJEKTY EVIDOVANÉ V ÚSTREDNOM ZOZNAME PAMIATKEHO FONDU (ÚZPF)

LEGENDA ZaD 01/2026 :

STAV	NÁVRH	
		Plochy zosuvných území

ZOZNAM RIEŠENÝCH LOKALÍT ZaD č.01/2026

01 LOKALITA 01/01 ZMENA FUNKČNÉHO VYUŽITIA BÝVANIE NA OBČIANSKA VYBAVENOSŤ

02 LOKALITA 01/02 ZMENA FUNKČNÉHO VYUŽITIA ZELEŇ-ZÁHRADA NA BÝVANIE

NÁVRH

GENERÁLNY PROJEKTANT *GENERAL DESIGNER*	H2M Ateliér s.r.o. Ing.arch. Martin Hakoš autorizovaný architekt SKA Lesné 6 071 01 Michalovce Slovensko ING.ARCH. MARTIN HAKOŠ	ZODPOVEDNÝ PROJEKTANT ČASTI: *RESPONSIBLE ENGINEER*	ING.ARCH. MARTIN HAKOŠ
		VYPRACOVAL: *RESPONSIBLE ENGINEER*	ING.ARCH. MARTIN HAKOŠ
MIESTO STAVBY *BUILDING No.*	katastr obce CHOŇKOVCE		
NÁZOV ZÁKAZKY *BUILDING No.*	**ZMENY A DOPLNKY č.1/2026 ÚPN OBCE CHOŇKOVCE**		
INVESTOR *Investor*	Obec Choňkovce , Choňkovce č.180 , 072 63, okres Sobrance , SR		

PEČIATKA *STAMP*: Ing. arch. Martin HAKOŠ autorizovaný architekt 1419 AA

LOKALITA : *PROJECT PART No.*		**LOKALITY 01/01,01/02**		DÁTUM *DATE*	10/2026
NÁZOV VÝKRESU *DRAWING NAME*		**ŠIRŠIE VZŤAHY**		SADA *SET*	
ČÍSLO ZAKÁZKY *JOB No.*	ČASŤ *PART*	**URBANIZMUS**	REVÍZIA *REVISION* -	FORMÁT *FORMAT* 02 A4	MIERKA *SCALE* 1:50000

VÝKRES Č. *DRAWING No.* **01.**